



N=100

E=-3500

Firmato Da: SIMEONI GIOVANNI Emesso Da: ARUBAPEC S.P.A. NG CA 3 Serial#: 2cf65215506b375b09af89ac892efb12

I Particella: 969

Comune: (TV) SAN VENDEMIANO Scala originale: 1:2000
20-Feb-2024 11:57:21 Dimensione cornice: 534.000 x 378.000 metProtocollo pratica T182792/2024
Foglio: 4

ACCERTAMENTO DELLA PROPRIETÀ IMMOBILIARE URBANA ELENCO DEI SUBALTERNI ASSEGNATI

Comune SAN VENDEMIANO	Sezione A	Foglio 4	Particella 969	Tipo mappale	del:
--------------------------	--------------	-------------	-------------------	--------------	------

Sub	UBICAZIONE via/piazza	n.civ	Piani	Scala	Int	DESCRIZIONE
1	via italia	131	T			AREA SCOPERTA DI MQ 1496. INVARIATO
2	via italia	131	S1-T - 1			MAGAZZINO. SOPPRESSO E SOSTITUITO DAL SUB 3 E 4 PER MODIFICA DEGLI SPAZI INTERNI E DIVISIONE.
3	via italia	131	S1-T - 1			UFFICIO. DERIVA DAL SUB 2 PER MODIFICA DEGLI SPAZI INTERNI E DIVISIONE.
4	via italia	131	T			MAGAZZINO. DERIVA DAL SUB 2 PER MODIFICA DEGLI SPAZI INTERNI E DIVISIONE.

Visura telematica

MODULARIO
F. rig. rand 497



MINISTERO DELLE FINANZE
DIREZIONE GENERALE DEL CATASTO E DEI SS.TT.EE.

CATASTO EDILIZIO URBANO (RDL 13-4-1939, n. 652)

LIRE
350

Planimetria di u.i.u. in Comune di SAN VENDEMIANO via ITALIA

civ.

SUPERFICIE LOTTO Mq 2290
SUPERFICIE COPERTA Mq 794
SUPERFICIE SCOPERTA Mq 1496

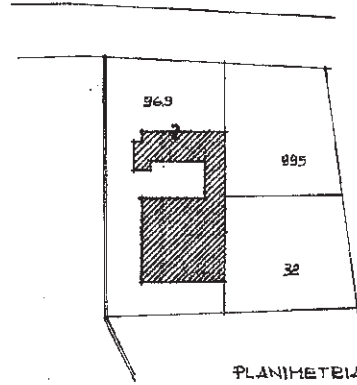

PLANIMETRIA 1/2000

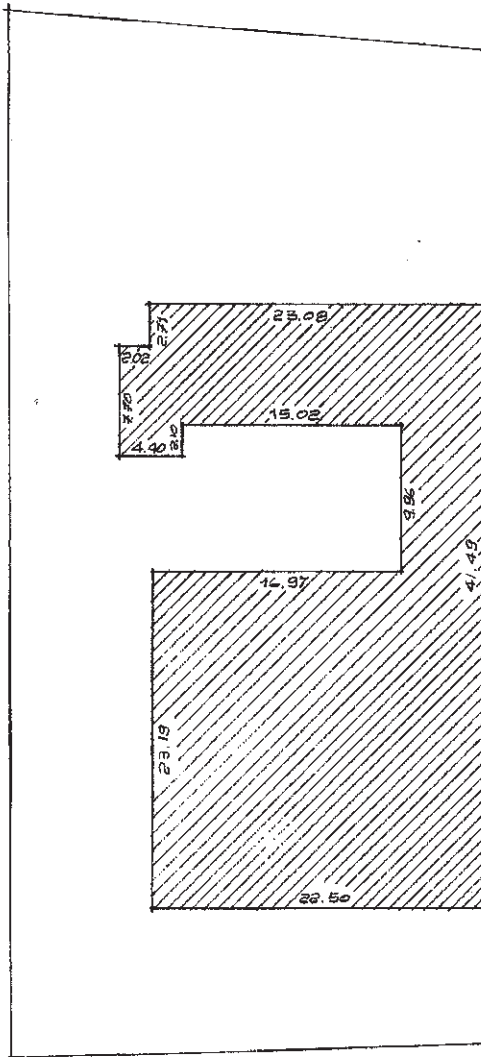

ORIENTAMENTO

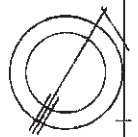

SCALA DI 1: 500

Catasto di Fabbricati - Situazione al 21/02/2024 - Comune di SAN VENDEMIANO(1382) - < Sez. urbana A - Foglio 4 - Particella 969 - Subalterno I - inu01

Firmato Da: SIMEONI GIOVANNI Emesso Da: ARUBAPEC S.P.A. NG CA 3 Serial#: 2cf65215506b375b09af89ac892efb12

Dichiarazione di N.C.
Denuncia di variazione
Ultima planimetria in atti

Compilata dal ARCHITETTO
(Titolo, cognome e nome)
DELLA HORA GIOVANNI

RISERVATO ALL'UFFICIO

Data presentazione: 23/11/1990 Data: 21/02/2024 n. T62792 Richiedente: SMNGNN65C31L407S

Totale Schede: 1 - Formato di acquisizione: A4(210x297) - Formato catastale: A4(210x297) della provincia di SAN VENDEMIANO

data 20.11.90 Firma [Signature]

ELABORATO PLANIMETRICO

Compilato da:
Marcon Lucio

Iscritto all'albo:
Geometri

Prov. Treviso

N. 3166

**Agenzia del Territorio
CATASTO FABBRICATI
Ufficio Provinciale di
Treviso**

Comune di San Vendemiano

Sezione: A

Foglio: 4

Particella: 969

Protocollo n. TV0177573 del 02/07/2010

Tipo Mappale n.

del

Dimostrazione grafica dei subalterni

Scala 1 : 500

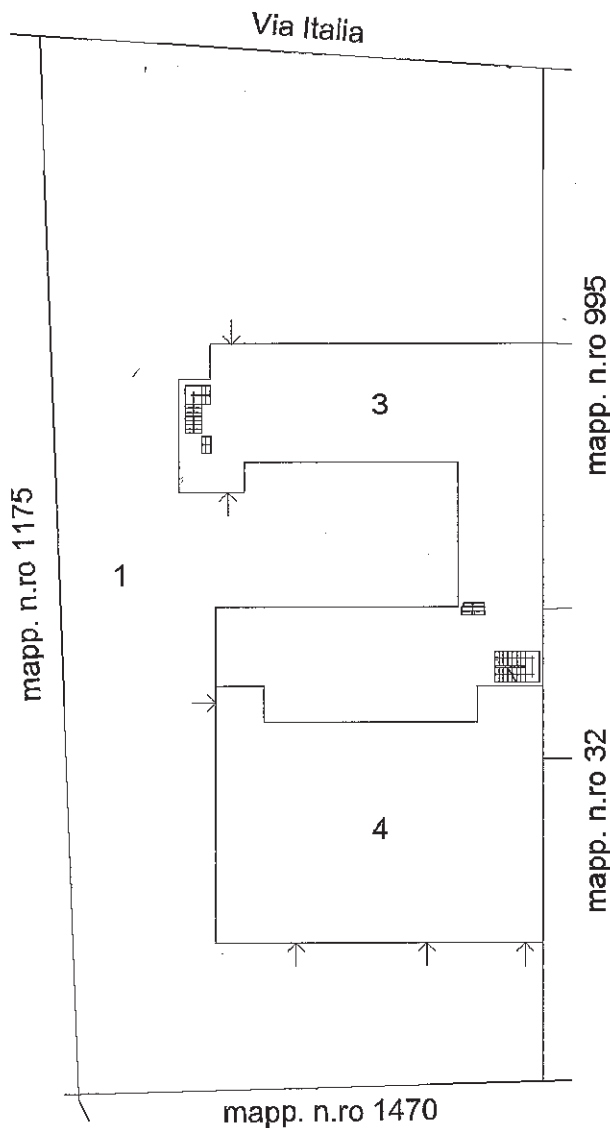

PIANO TERRA

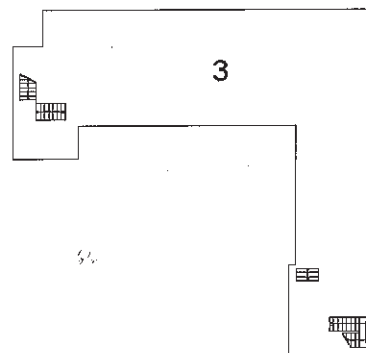

PIANO INTERRATO

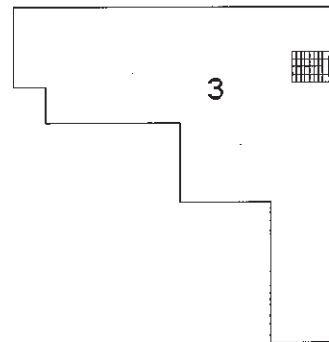

PIANO PRIMO



Ultima planimetria in atti

**Agenzia del Territorio
CATASTO FABBRICATI
Ufficio Provinciale di
Treviso**

Dichiarazione protocollo n. TV0177573 del 02/07/2010

Planimetria di u.i.u. in Comune di San Vendemiano

Via Italia

civ. 131

Identificativi Catastali:

Sezione: A

Foglio: 4

Particella: 969

Subalterno: 4

Compilata da:
Marcon Lucio

Iscritto all'albo:
Geometri

Prov. Treviso

N. 3166

Scheda n. 1

Scala 1:200

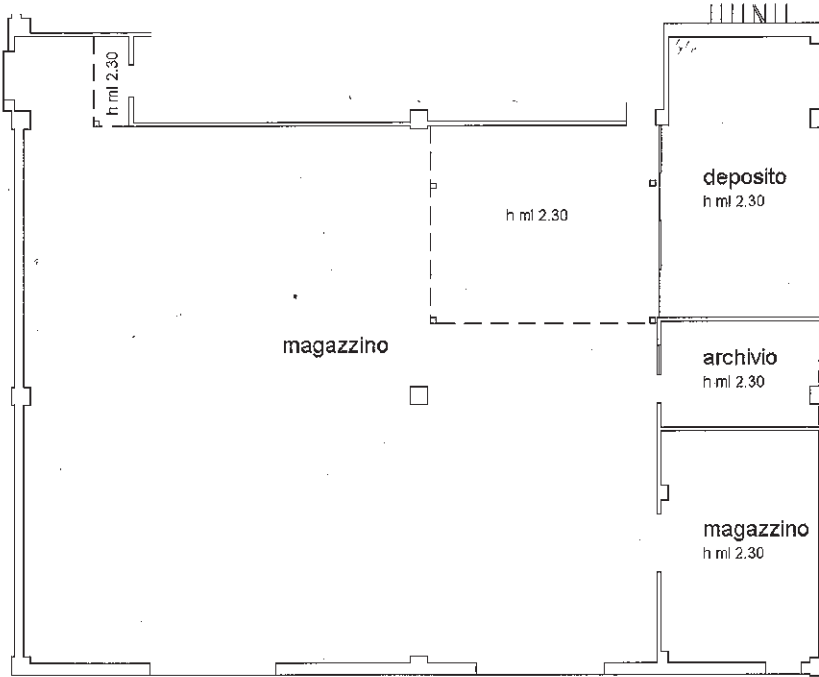

PIANO TERRA
h ml. 5.13

Ultima planimetria in atti

**Agenzia del Territorio
CATASTO FABBRICATI
Ufficio provinciale di
Treviso**

Dichiarazione protocollo n. TV0177573 del 02/07/2010
Planimetria di u.i.u. in Comune di San Vendemiano
Via Italia civ. 131

Identificativi Catastali:
Sezione: A
Foglio: 4
Particella: 969
Subalterno: 3

Compilata da:
Marcon Lucio
Iscritto all'albo:
Geometri.
Prov. Treviso N. 3166

Scadenza Scala 1: 200

Ultima planimetria in atti:
Data: 21/02/2024 n. 162793 - Richiedente: [REDACTED]
Tavole schede: 1 - Ritenuto di acquisizione: A3(297x420) - Formato stampa richiesta: A4(210x297)

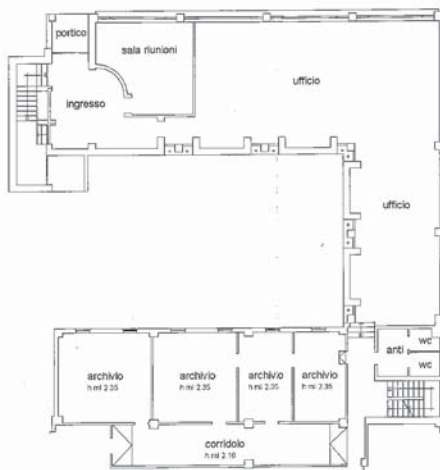
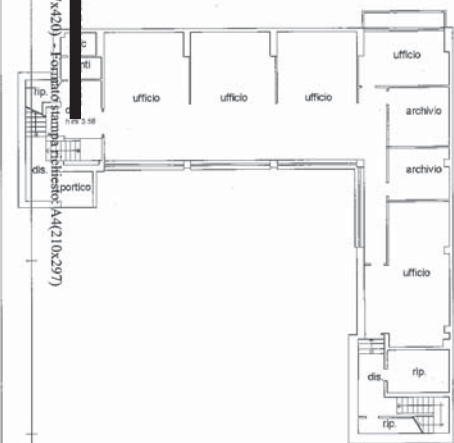

PIANO INTERRATO
h ml. 2.75

PIANO TERRA
h ml. 3.01

PIANO PRIMO
h ml. 2.75

10 metri

Catasto dei Fabbricati - Simulazione al 21/02/2024 - Comune di SAN VENDEMIANO(1382) - < Sez. urbana A - Foglio 4 - Particella 969 - Subalterno 3 >

VIA ITALIA n. 131 Piano S1-T - I

Firmato Da: SIMEONI GIOVANNI Emesso Da: ARUBAPEC S.P.A. NG CA 3 Serial#: 2cf85215506b375b09af89ac892zbf12